Tag der Posaune – 20. August 2011 – Mitmachkonzert – Marktplatz Lübeck – 14.30 Uhr

Helas Madam

Posaune 3

Henry VIII. (1491 - 1547)

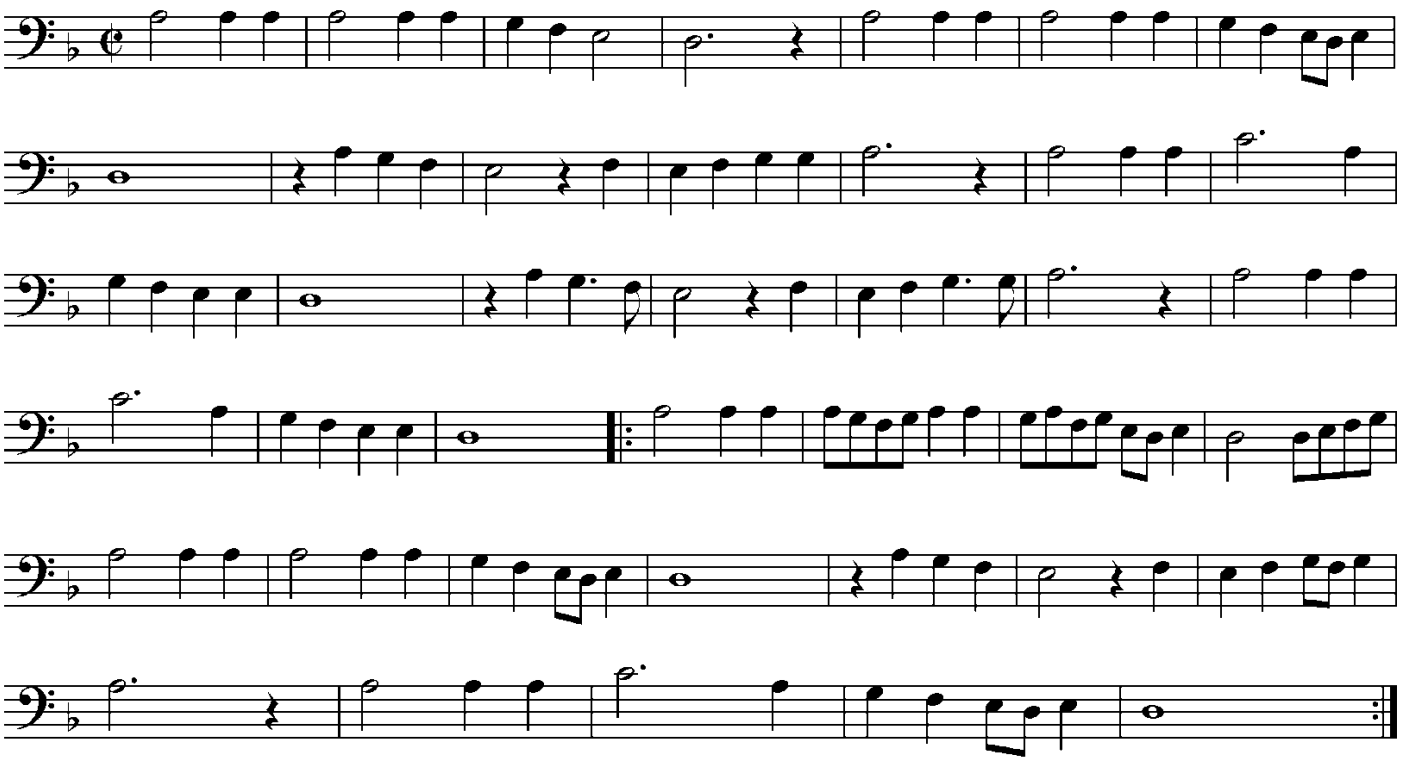

Ti - Tango

Ablauf: Durchgang 1 - Soloimprovisation - Durchgang 2

Posaune 3 und 4

Reinhard Gramm (*1961)

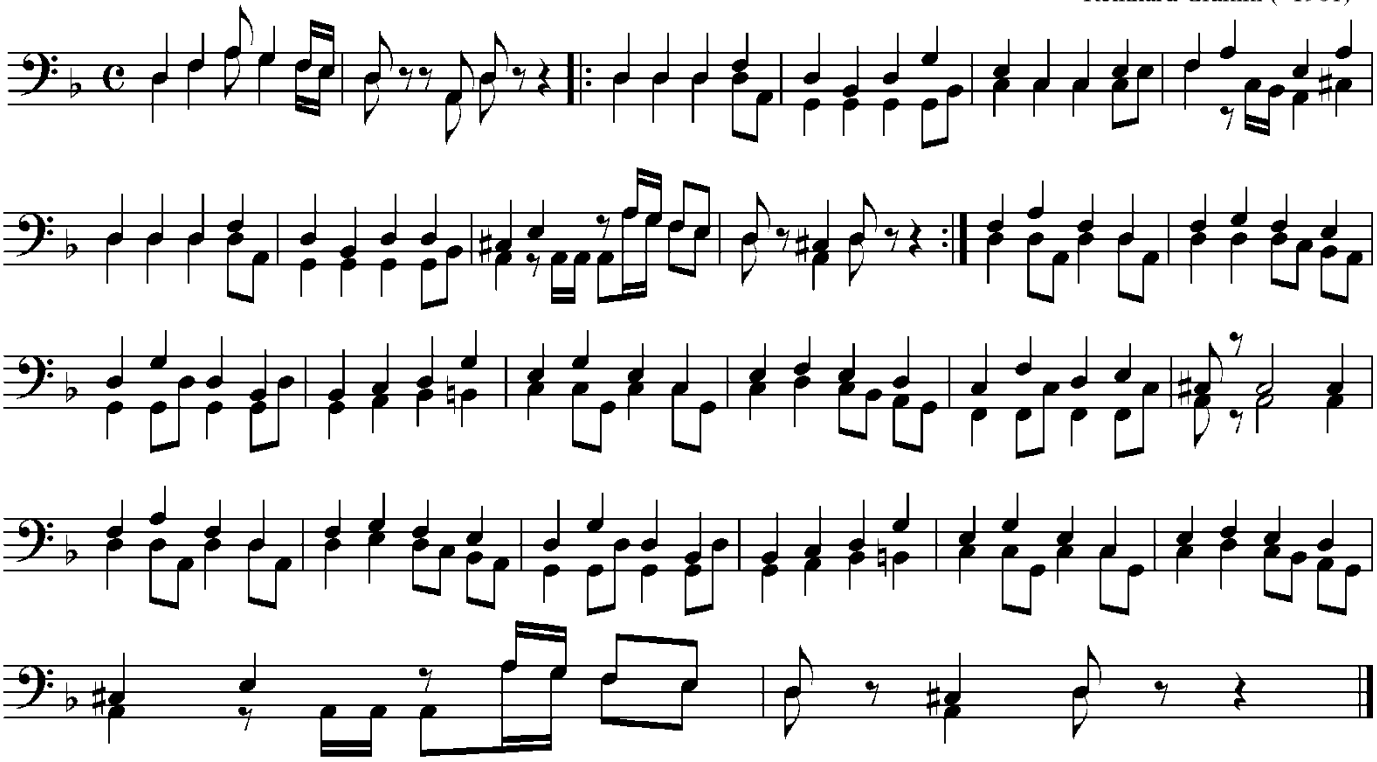

Diese Bearbeitungen sind für den Tag der Posaune am 20. August 2011 in Lübeck erstellt worden.
Eine anderweitige Nutzung ist nicht erlaubt.

Sarabande

Posaune 3

Dieter Wendel (*1965)

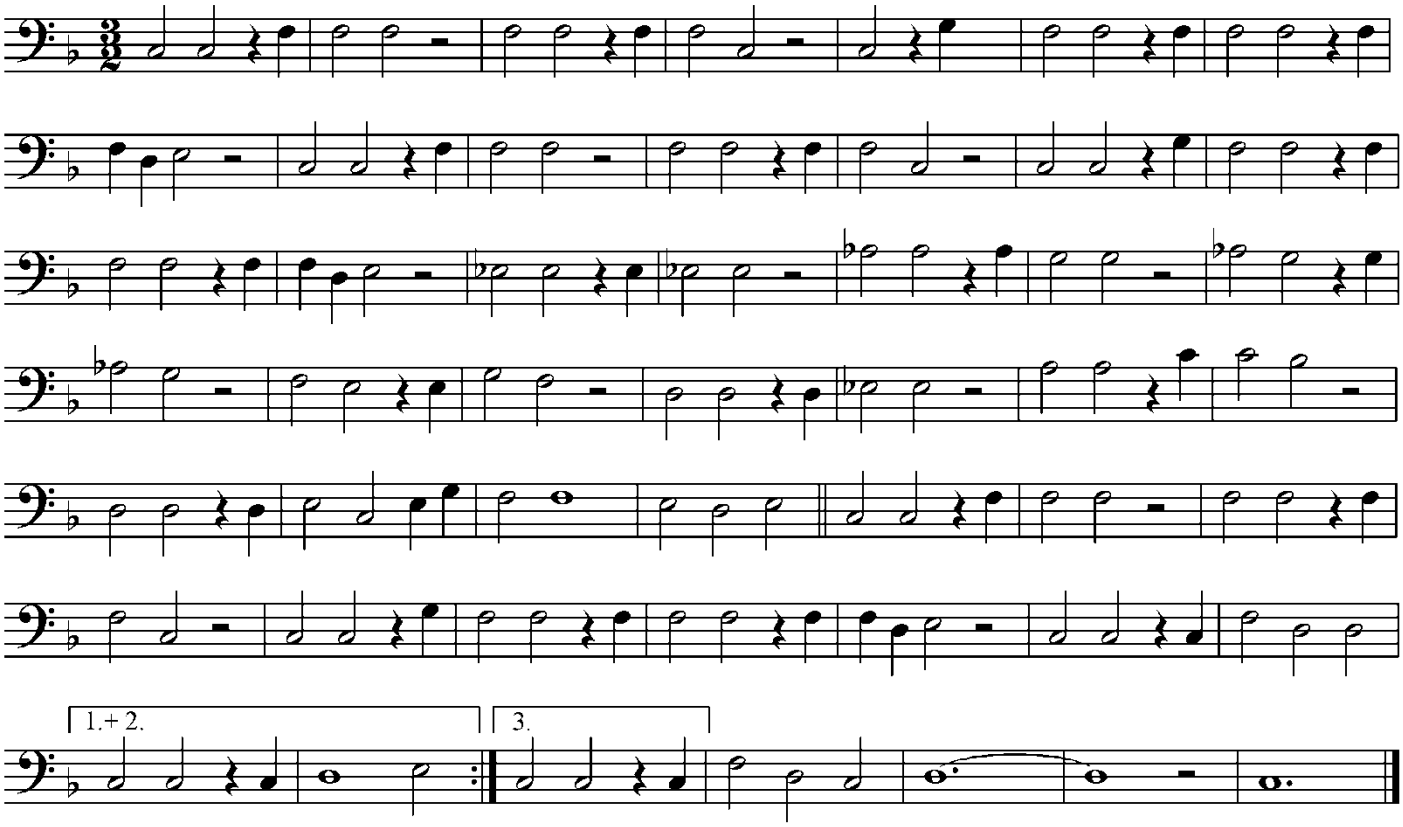

Befiehl du deine Wege

Posaune 3 und 4

Johann Sebastian Bach (1685 - 1750)

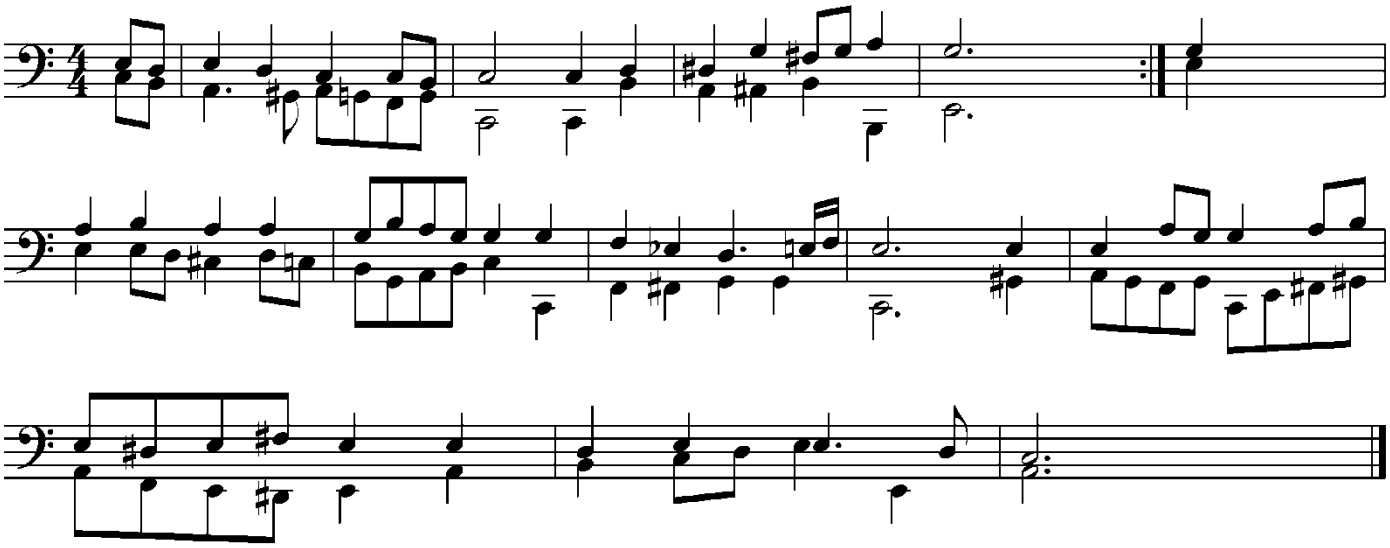

Diese Bearbeitungen sind für den Tag der Posaune am 20. August 2011 in Lübeck erstellt worden.
Eine anderweitige Nutzung ist nicht erlaubt.